METROPOLE
MONTE-CARLO

2 PIECES - METROPOLE - MONTE-CARLO

15 000 €/mois

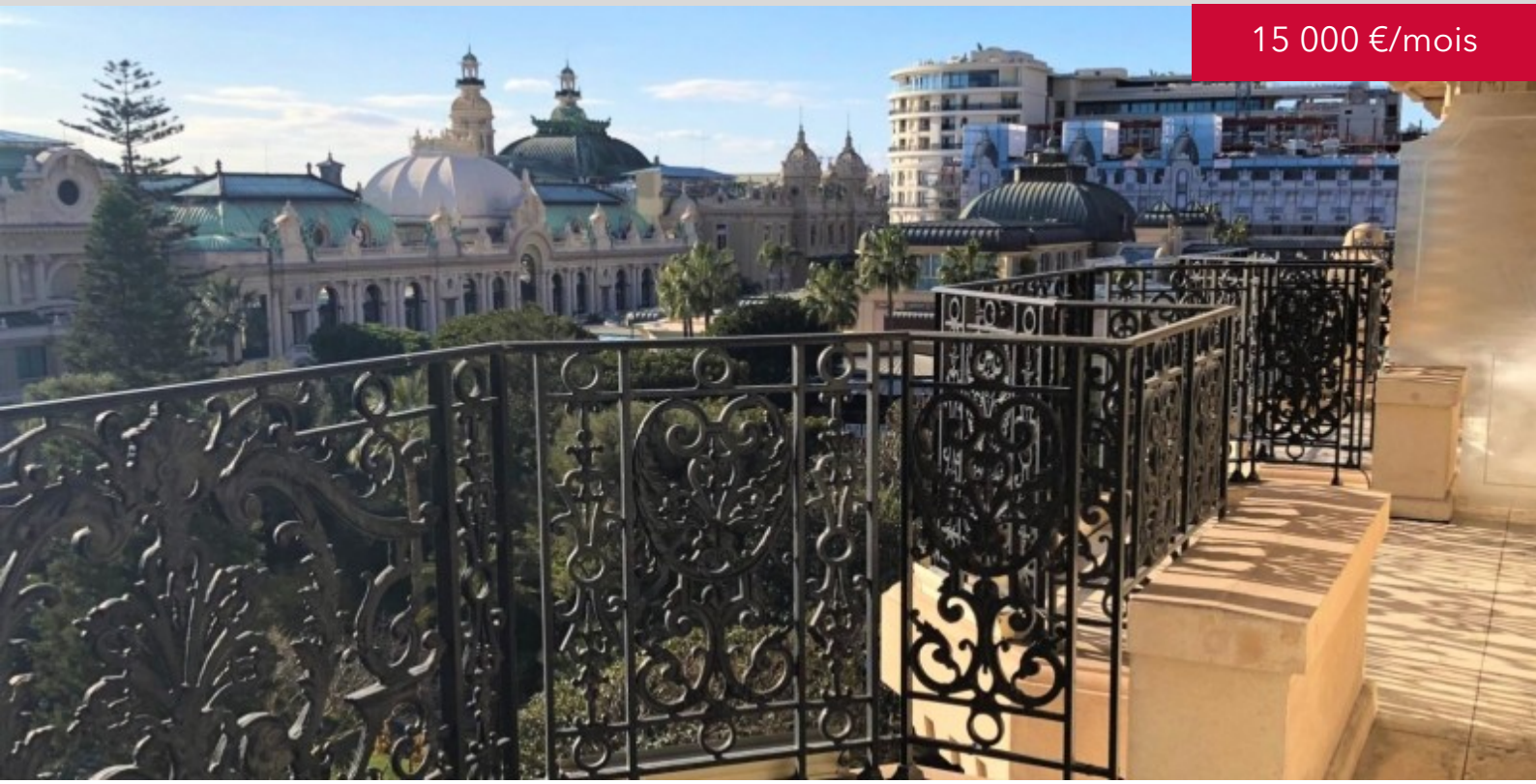

VISITE GUIDEE :

Dans une magnifique résidence, "mi-hôtel, mi-habitation" avec piscine à l'eau de mer, et service de gardiennage 24h/24, située à deux pas du Casino et de l'Hôtel de Paris.
L'appartement de 2 PIECES PRINCIPALES, tout en façade, d'une surface totale de 97 M2, se compose de : hall d'entrée, séjour, chambre, salle de bains complète, toilettes invités, cuisine équipée, deux loggias.
Loué avec une cave au 4° sous-sol et un parking au 3° sous-sol.

REF: LM244

CARACTÉRISTIQUES

m²	*97 m²
	Bon état
	1
	Exposition sud-est
	Vue mer
PROVISIONS SUR CHARGES	1 500 €/mois

*surface commercialisable

Ce document ne fait partie d'aucune offre ou contrat. Le descriptif et les plans ne sont donnés qu'à titre indicatif et leur exactitude n'est pas garantie. Il est précisé que les surfaces et mesures commercialisables à Monaco sont au nu extérieur des murs de façades et à l'entraxe des murs délimitant les parties communes de l'immeuble, cloisons gaines et porteurs inclus ainsi que les surfaces privatives extérieures. Les photographies ne montrent que certaines parties de la propriété à la date de leurs prises. L'offre de vente est valable sauf en cas de vente, rentrait de vente ou de changements de prix ou d'autres conditions, sans avis préalable.

Dotta.
MONACO PRIVATE REAL ESTATE

www.dotta.mc
+377 97 98 20 00 - info@dotta.mc
5 bis avenue Princesse Alice - BP 98005 - Monaco Cedex

2 PIECES - METROPOLE - MONTE-CARLO

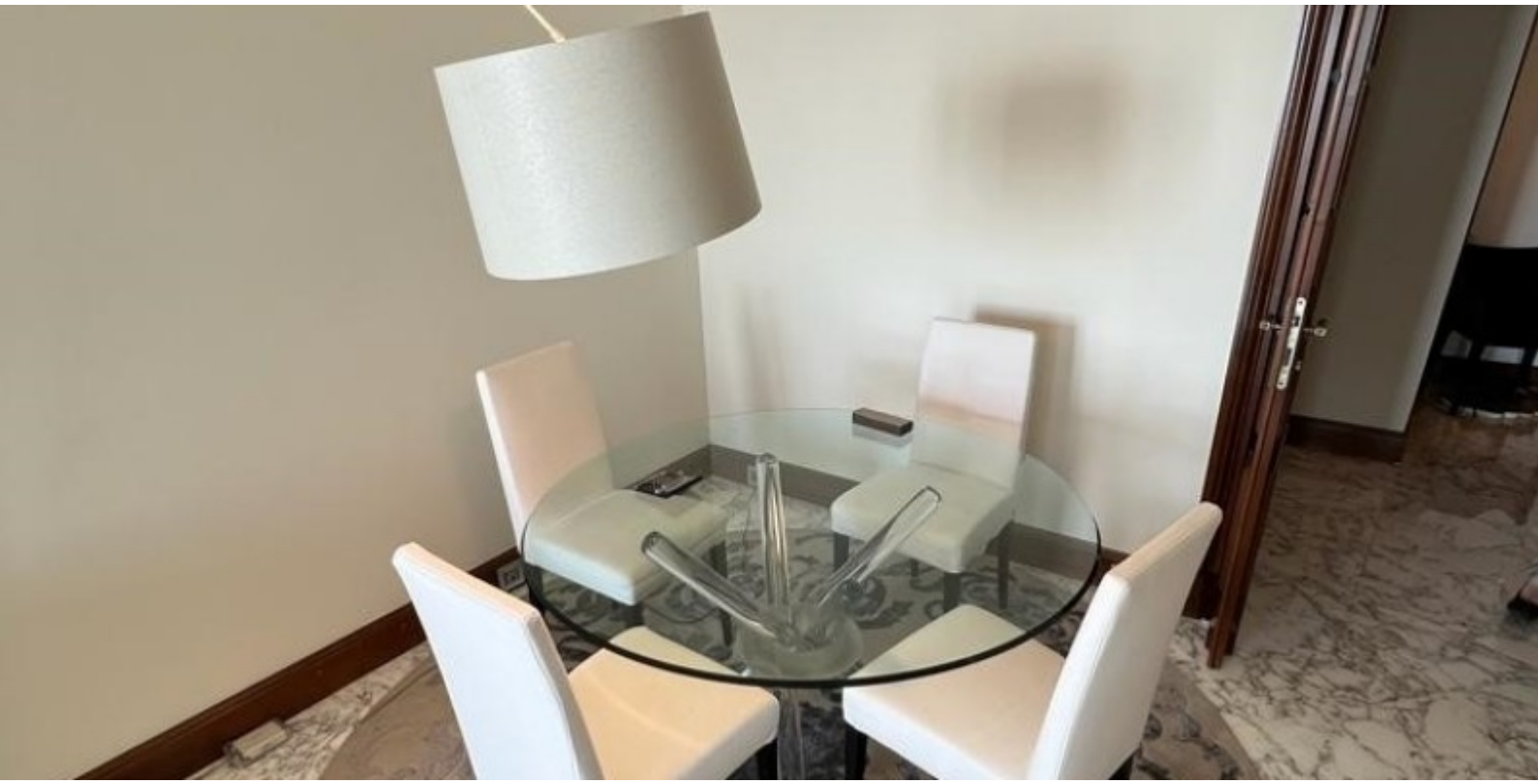

www.dotta.mc
+377 97 98 20 00 - info@dotta.mc
5 bis avenue Princesse Alice - BP 98005 - Monaco Cedex

2 PIECES - METROPOLE - MONTE-CARLO

www.dotta.mc
+377 97 98 20 00 - info@dotta.mc
5 bis avenue Princesse Alice - BP 98005 - Monaco Cedex

2 PIECES - METROPOLE - MONTE-CARLO

www.dotta.mc
+377 97 98 20 00 - info@dotta.mc
5 bis avenue Princesse Alice - BP 98005 - Monaco Cedex

2 PIECES - METROPOLE - MONTE-CARLO

www.dotta.mc
+377 97 98 20 00 - info@dotta.mc
5 bis avenue Princesse Alice - BP 98005 - Monaco Cedex

2 PIECES - METROPOLE - MONTE-CARLO

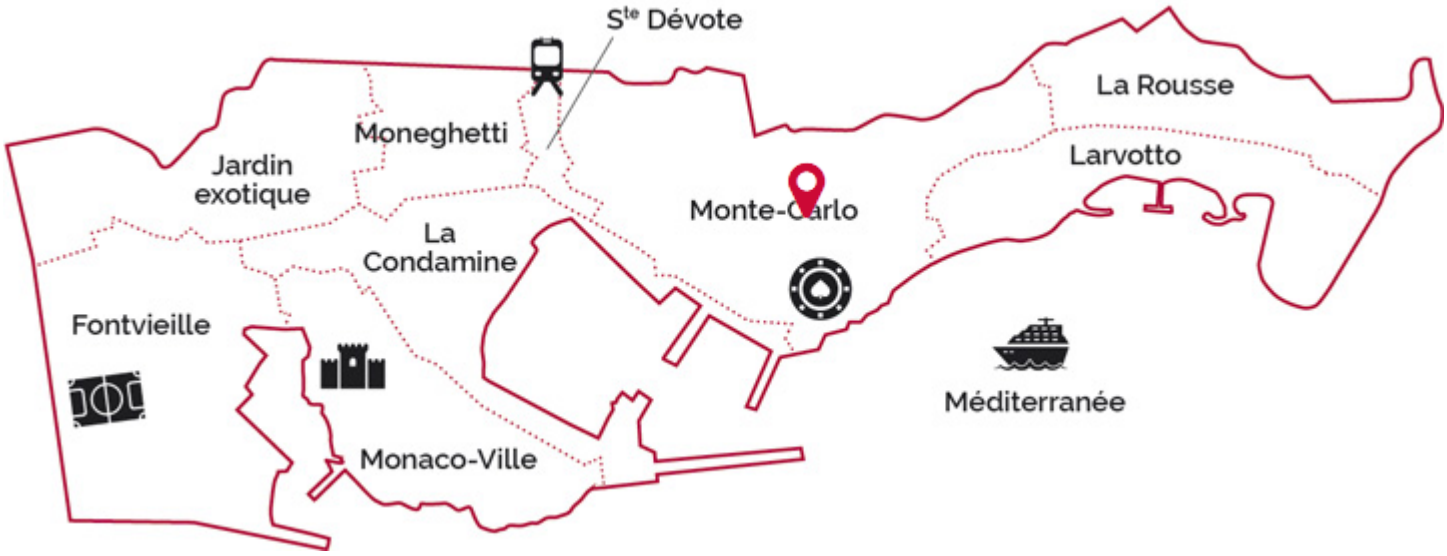

legal Ce document ne fait partie d'aucune offre ou contrat. Le descriptif et les plans ne sont donnés qu'à titre indicatif et leur exactitude n'est pas garantie. Il est précisé que les surfaces et mesures commercialisables à Monaco sont au nu extérieur des murs de façades et à l'entraxe des murs délimitant les parties communes de l'immeuble, cloisons gaines et porteurs inclus ainsi que les surfaces privatives extérieures. Les photographies ne montrent que certaines parties de la propriété à la date de leurs prises. L'offre de vente est valable sauf en cas de vente, rentrait de vente ou de changements de prix ou d'autres conditions, sans avis préalable.

www.dotta.mc
+377 97 98 20 00 - info@dotta.mc
5 bis avenue Princesse Alice - BP 98005 - Monaco Cedex