19 AVENUE DU CAP DE NICE

NICE

Sublime Villa "Pieds dans l'eau" - Cap de Nice

8 700 000 €

VISITE GUIDEE :

Idéalement située en première ligne, dans un domaine privé et sécurisé, cette villa contemporaine "pieds dans l'eau" bénéficie de vastes ouvertures mettant en scène un panorama unique sur la mer et le Cap Ferrat.
La villa se compose d'une entrée, un vaste séjour/salle à manger et d'une d'une cuisine ouverte ouverts sur la mer. Côté nuit, la villa dispose de quatre chambres en suite, chacune offrant un espace intime et raffiné avec salle de bains et dressing. La suite principale, s'ouvre sur une terrasse privée où le bruit des vagues accompagne chaque réveil.
Pensée pour le bien-être et la détente, la villa propose également une salle de sport, un espace massage et un sauna.
À l'extérieur, une immense terrasse donnant sur la piscine à débordement semblant se fondre dans la mer et une cuisine d'été, idéale pour partager des instants privilégiés en famille ou entre amis.

REF: VF392

CARACTÉRISTIQUES

m²	*247 m²
	Neuf
	4
	Exposition sud
	Vue mer

*surface commercialisable

Ce document ne fait partie d'aucune offre ou contrat. Le descriptif et les plans ne sont donnés qu'à titre indicatif et leur exactitude n'est pas garantie. Il est précisé que les surfaces et mesures commercialisables à Monaco sont au nu extérieur des murs de façades et à l'entraxe des murs délimitant les parties communes de l'immeuble, cloisons gaines et porteurs inclus ainsi que les surfaces privatives extérieures. Les photographies ne montrent que certaines parties de la propriété à la date de leurs prises. L'offre de vente est valable sauf en cas de vente, rentrait de vente ou de changements de prix ou d'autres conditions, sans avis préalable.

Dotta.
MONACO PRIVATE REAL ESTATE

www.dotta.mc
+377 97 98 20 00 - info@dotta.mc
5 bis avenue Princesse Alice - BP 98005 - Monaco Cedex

19 AVENUE DU CAP DE NICE

NICE

Sublime Villa "Pieds dans l'eau" - Cap de Nice

Dotta.
MONACO PRIVATE REAL ESTATE

www.dotta.mc
+377 97 98 20 00 - info@dotta.mc
5 bis avenue Princesse Alice - BP 98005 - Monaco Cedex

19 AVENUE DU CAP DE NICE

NICE

Sublime Villa "Pieds dans l'eau" - Cap de Nice

Dotta.
MONACO PRIVATE REAL ESTATE

www.dotta.mc
+377 97 98 20 00 - info@dotta.mc
5 bis avenue Princesse Alice - BP 98005 - Monaco Cedex

Sublime Villa "Pieds dans l'eau" - Cap de Nice

Sublime Villa "Pieds dans l'eau" - Cap de Nice

Sublime Villa "Pieds dans l'eau" - Cap de Nice

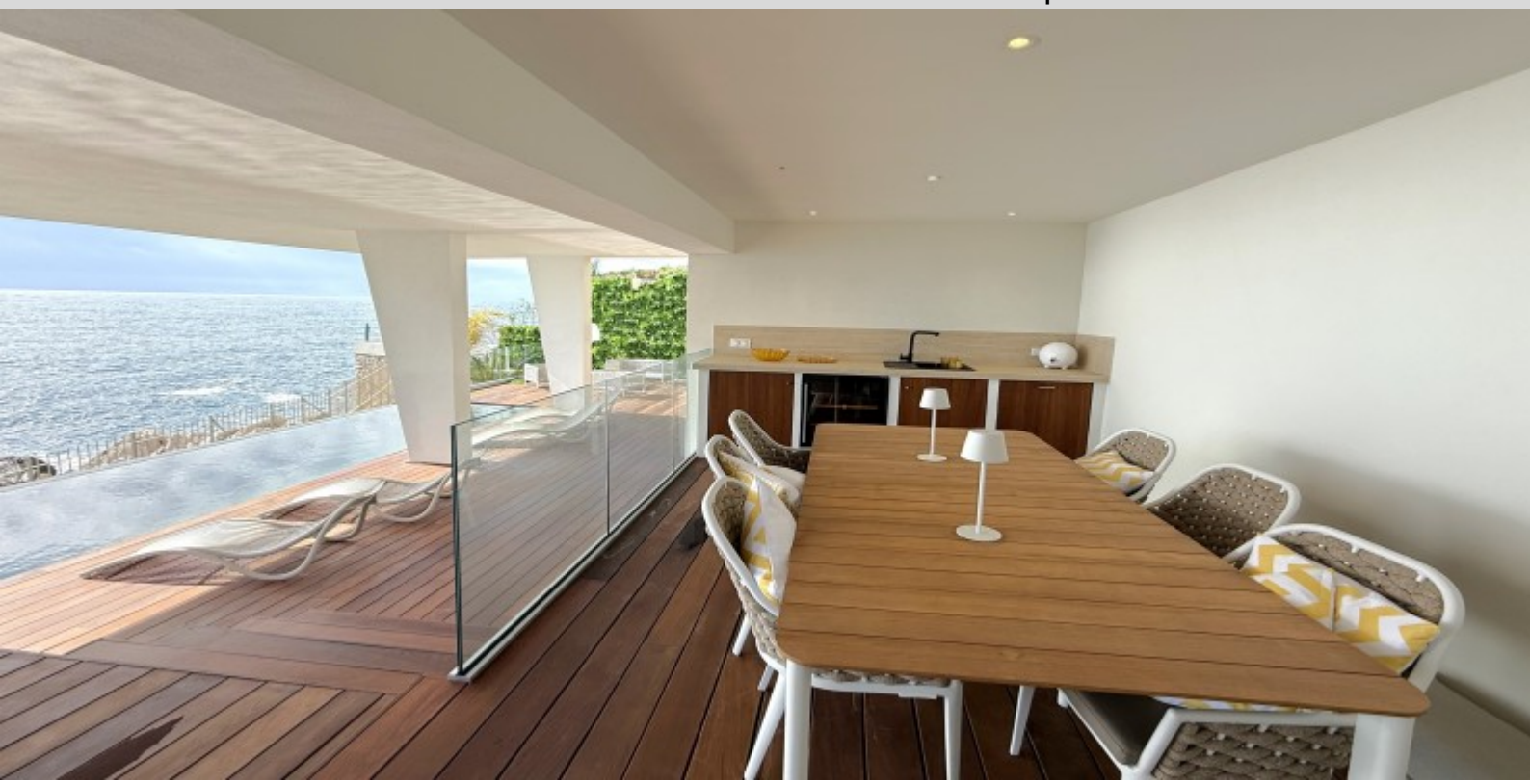
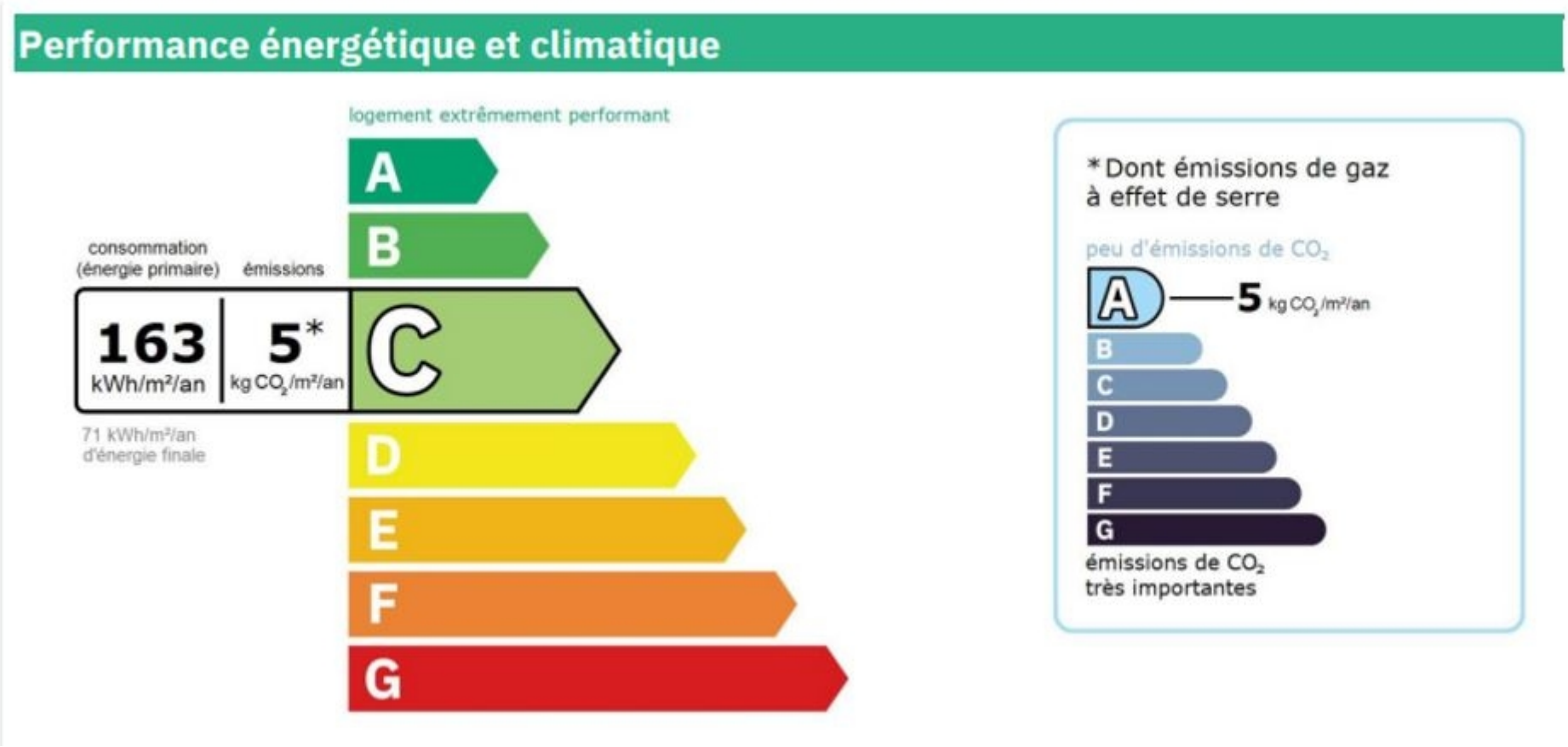
Sublime Villa "Pieds dans l'eau" - Cap de Nice