RAPHAEL

FONTVIEILLE

BUREAUX ADMINISTRATIFS AU COEUR DE FONTVIEILLE

3 710 000 €

VISITE GUIDEE :

BUREAUX ADMINISTRATIFS avec vitrine situés dans un immeuble de bon standing à Fontvieille-Village, face à la marina monégasque.
D'une surface totale de 94 M2, ils se composent de : hall d'entrée, pièce principale comprenant plusieurs bureaux avec cloisons vitrées, deux toilettes avec sas lave-mains, deux portes d'accès.

REF: VM2289

CARACTÉRISTIQUES

m²	*94 m²
	Excellent état
	Vue jardins

*surface commercialisable

Ce document ne fait partie d'aucune offre ou contrat. Le descriptif et les plans ne sont donnés qu'à titre indicatif et leur exactitude n'est pas garantie. Il est précisé que les surfaces et mesures commercialisables à Monaco sont au nu extérieur des murs de façades et à l'entraxe des murs délimitant les parties communes de l'immeuble, cloisons gaines et porteurs inclus ainsi que les surfaces privatives extérieures. Les photographies ne montrent que certaines parties de la propriété à la date de leurs prises. L'offre de vente est valable sauf en cas de vente, rentrait de vente ou de changements de prix ou d'autres conditions, sans avis préalable.

Dotta.
MONACO PRIVATE REAL ESTATE

www.dotta.mc
+377 97 98 20 00 - info@dotta.mc
5 bis avenue Princesse Alice - BP 98005 - Monaco Cedex

RAPHAEL

FONTVIEILLE

BUREAUX ADMINISTRATIFS AU COEUR DE FONTVIEILLE

Dotta.
MONACO PRIVATE REAL ESTATE

www.dotta.mc
+377 97 98 20 00 - info@dotta.mc
5 bis avenue Princesse Alice - BP 98005 - Monaco Cedex

RAPHAEL

FONTVIEILLE

BUREAUX ADMINISTRATIFS AU COEUR DE FONTVIEILLE

Dotta.
MONACO PRIVATE REAL ESTATE

www.dotta.mc
+377 97 98 20 00 - info@dotta.mc
5 bis avenue Princesse Alice - BP 98005 - Monaco Cedex

RAPHAEL
FONTVIEILLE

BUREAUX ADMINISTRATIFS AU COEUR DE FONTVIEILLE

RAPHAEL
FONTVIEILLE

BUREAUX ADMINISTRATIFS AU COEUR DE FONTVIEILLE

Dotta.
MONACO PRIVATE REAL ESTATE

www.dotta.mc
+377 97 98 20 00 - info@dotta.mc
5 bis avenue Princesse Alice - BP 98005 - Monaco Cedex

RAPHAEL

FONTVIEILLE

BUREAUX ADMINISTRATIFS AU COEUR DE FONTVIEILLE

Dotta.
MONACO PRIVATE REAL ESTATE

www.dotta.mc
+377 97 98 20 00 - info@dotta.mc
5 bis avenue Princesse Alice - BP 98005 - Monaco Cedex

RAPHAEL

FONTVIEILLE

BUREAUX ADMINISTRATIFS AU COEUR DE FONTVIEILLE

Dotta.
MONACO PRIVATE REAL ESTATE

www.dotta.mc
+377 97 98 20 00 - info@dotta.mc
5 bis avenue Princesse Alice - BP 98005 - Monaco Cedex

RAPHAEL

FONTVIEILLE

BUREAUX ADMINISTRATIFS AU COEUR DE FONTVIEILLE

Dotta.
MONACO PRIVATE REAL ESTATE

www.dotta.mc
+377 97 98 20 00 - info@dotta.mc
5 bis avenue Princesse Alice - BP 98005 - Monaco Cedex

RAPHAEL

FONTVIEILLE

BUREAUX ADMINISTRATIFS AU COEUR DE FONTVIEILLE

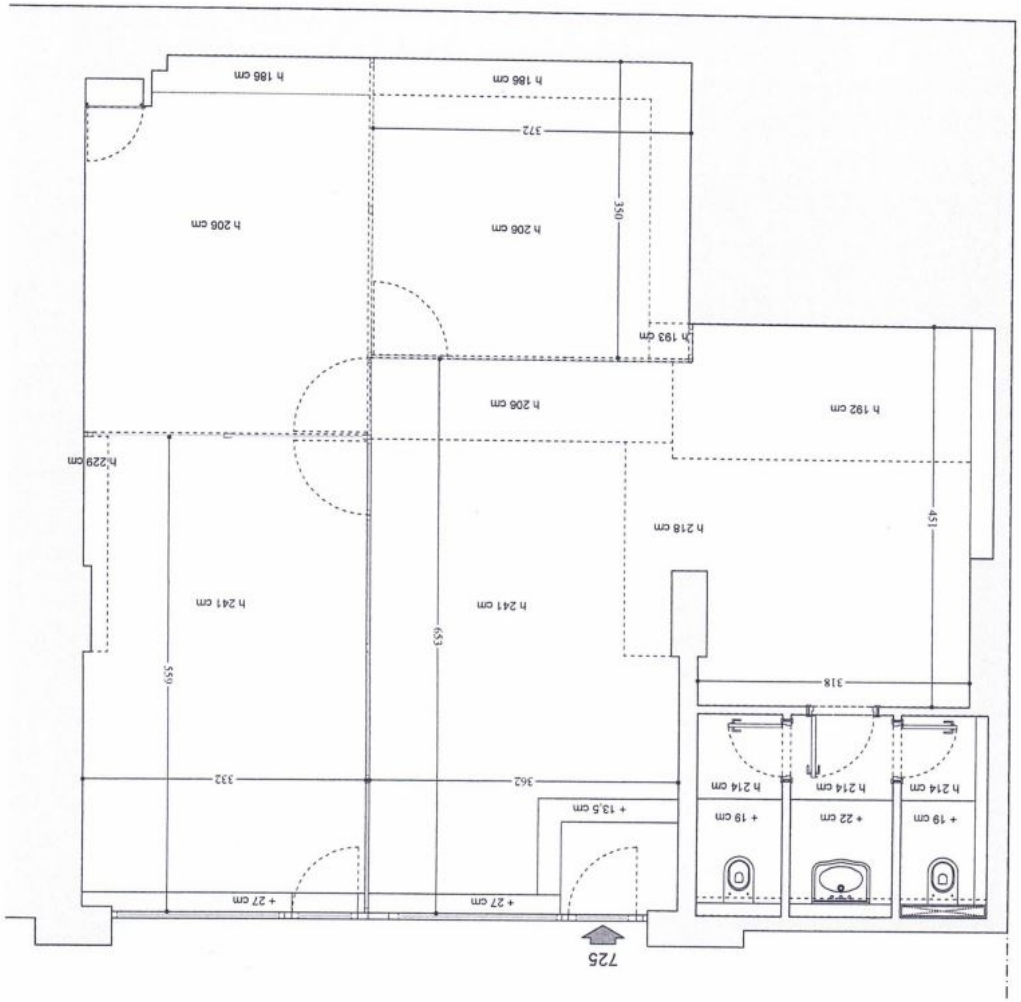

Dotta.
MONACO PRIVATE REAL ESTATE

www.dotta.mc
+377 97 98 20 00 - info@dotta.mc
5 bis avenue Princesse Alice - BP 98005 - Monaco Cedex

BUREAUX ADMINISTRATIFS AU COEUR DE FONTVIEILLE

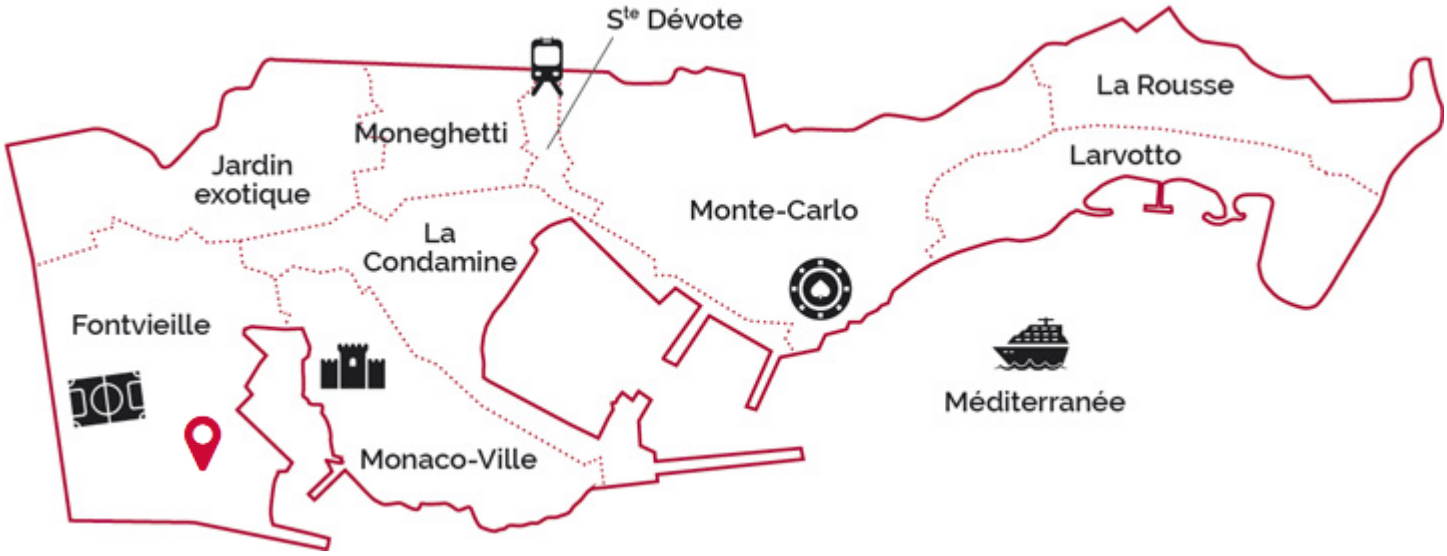

legal Ce document ne fait partie d'aucune offre ou contrat. Le descriptif et les plans ne sont donnés qu'à titre indicatif et leur exactitude n'est pas garantie. Il est précisé que les surfaces et mesures commercialisables à Monaco sont au nu extérieur des murs de façades et à l'entraxe des murs délimitant les parties communes de l'immeuble, cloisons gaines et porteurs inclus ainsi que les surfaces privatives extérieures. Les photographies ne montrent que certaines parties de la propriété à la date de leurs prises. L'offre de vente est valable sauf en cas de vente, rentrait de vente ou de changements de prix ou d'autres conditions, sans avis préalable.

www.dotta.mc
+377 97 98 20 00 - info@dotta.mc
5 bis avenue Princesse Alice - BP 98005 - Monaco Cedex